

# MAPA DE VALORES DE TERRENOS POR ZONAS HOMOGÉNEAS PROVINCIA 7 LIMÓN CANTÓN 02 POCOCÍ

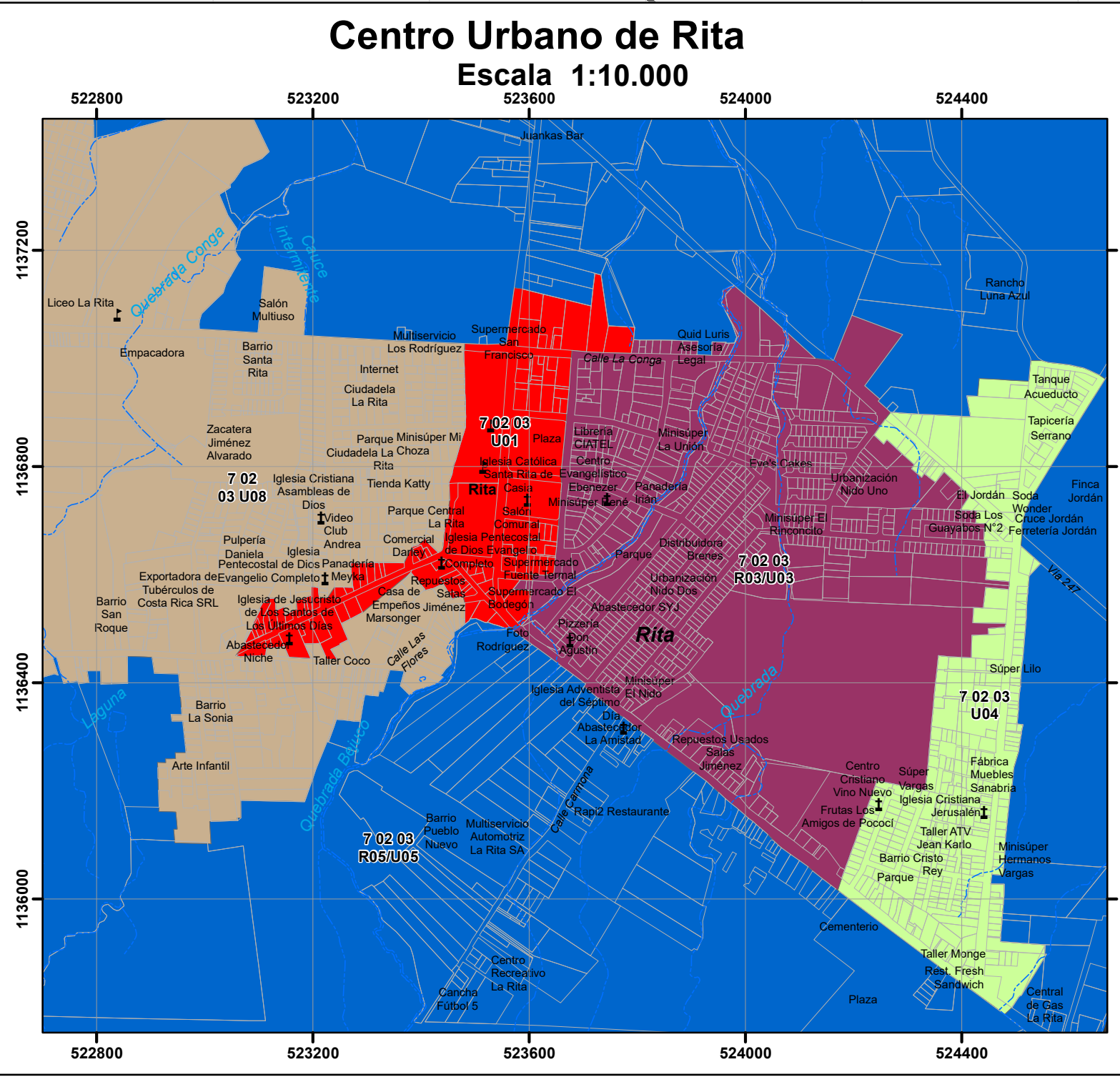

## Mapa de Valores de Terrenos por Zonas Homogéneas Provincia 7 Limón Cantón 02 Pococí

Ministerio de Hacienda  
Órgano de Normalización Técnica

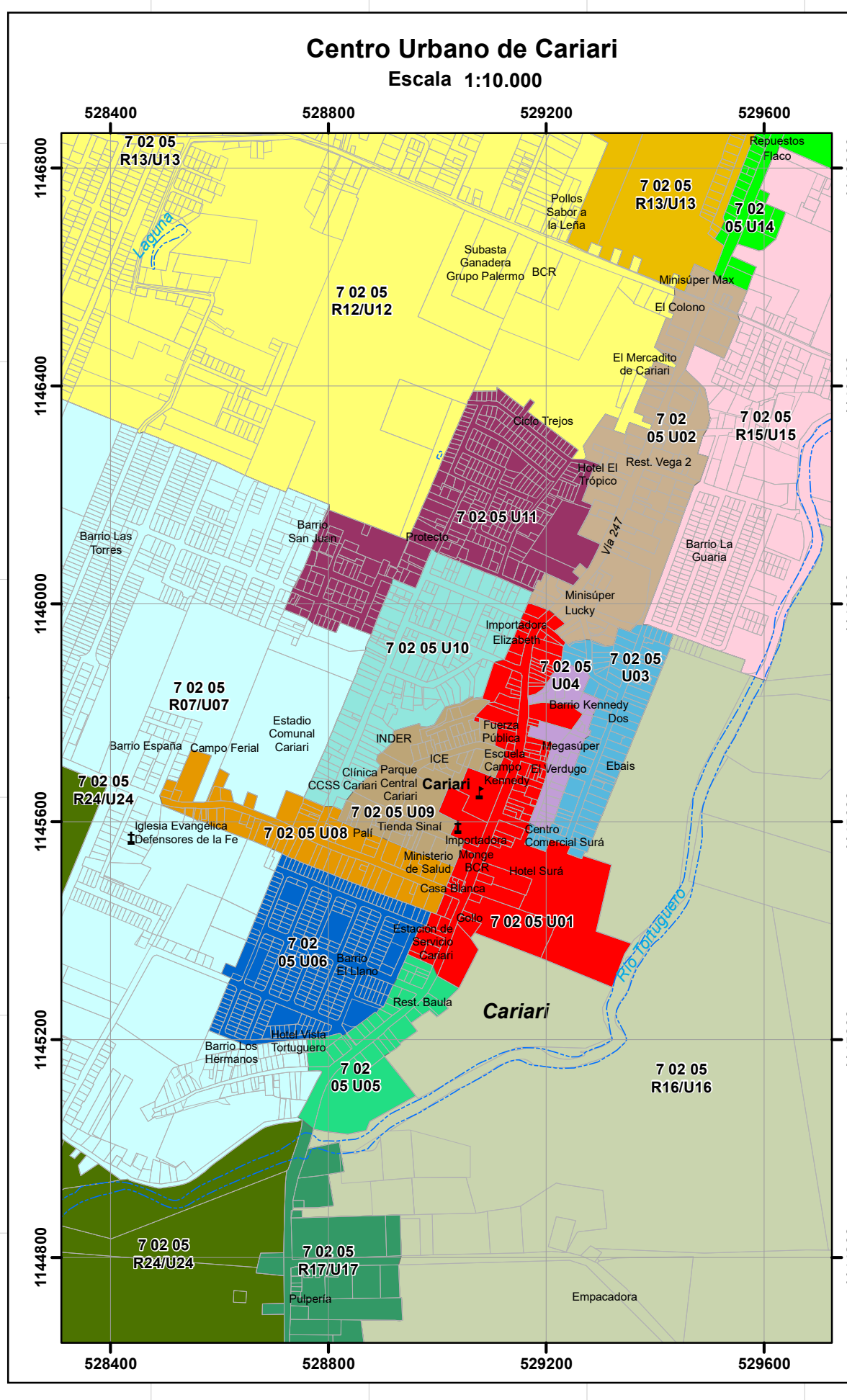
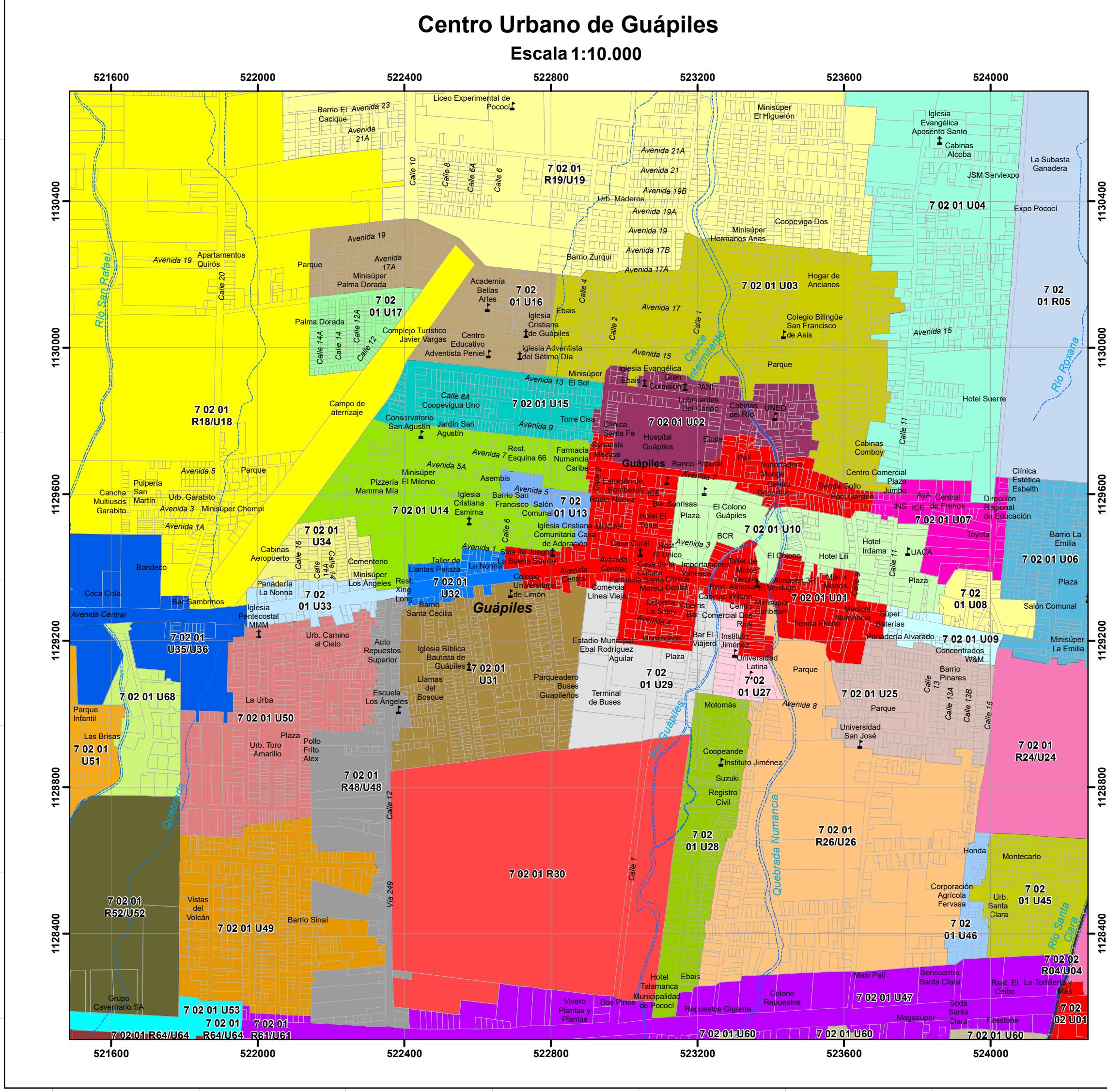
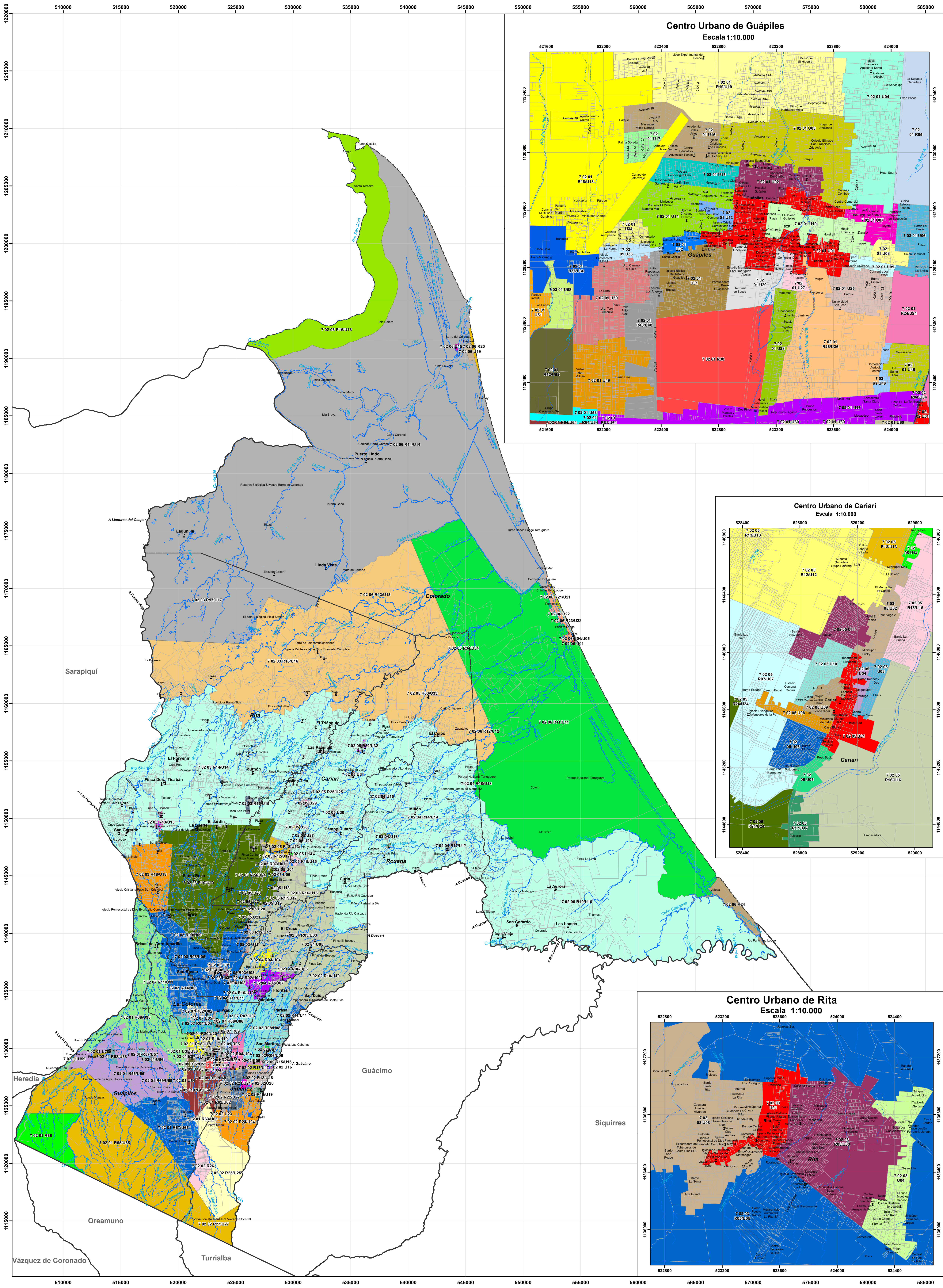

Aprobado por:  
Ing. Alberto Poveda Alvarado  
Director  
Órgano de Normalización Técnica  
Dirección General de Tributación



**Simbología**

- Culto
- Educación
- Hidrografía
- Predios
- Distritos
- Cantones

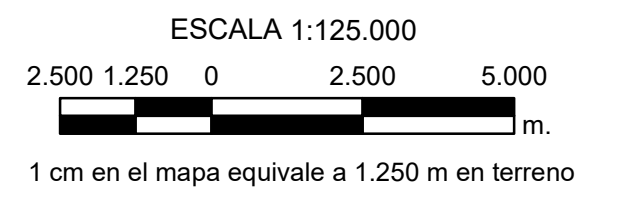

Sistema de Coordenadas Proyectadas  
Costa Rica Transversal Mercator  
(CRTM05)  
Elipsoide WGS84  
Información Cartográfica Municipal  
División Territorial Administrativa (DTA) del Instituto Geográfico Nacional  
Escala oficial: 1:5.000  
Información CNT

**CONVENCIONES TEMÁTICAS**  
El tipo de Zona Homogénea corresponde a:  
R: Rural  
U: Urbano  
El código asignado al tipo de residencia corresponde al que se indica en el Manual de Valores Base Unitarios por Tipología Constructiva.  
El código asignado al tipo de comercio será CO01, donde CO significa comercio y el número indica la actividad comercial, siendo el 01 la de menor intensidad.  
El código asignado al tipo de industria será I1, donde I representa industria y el número indica la actividad industrial, siendo el 1 la de menor intensidad.

San José, Costa Rica Agosto 2020.

### Diagrama de Ubicación



Código	Descripción	Color
CO01	Comercio	[Color]
I1	Industria	[Color]
R	Rural	[Color]
U	Urbano	[Color]